

CÂMARA MUNICIPAL DE PENICHE

DIVISÃO DE HABITAÇÃO E URBANISMO

A preencher pelo Requerente (1)

Requerente VAREZILHA FERREIRA GABRIEL A FELICIANO, Lda

Local RUA DA CAPELA - S. BERNARDINO Freguesia ATOUGUA DA BAIXA

Confrontações (2)

Norte DUA DA CAPELA Sul R. DA CAPELA E EDUARDO COELHO

Nascente ADUR DOS SANTOS RODRIGUES Poente CAVALHO

Finalidade (3) USO DE HABITACIONAL

(4)

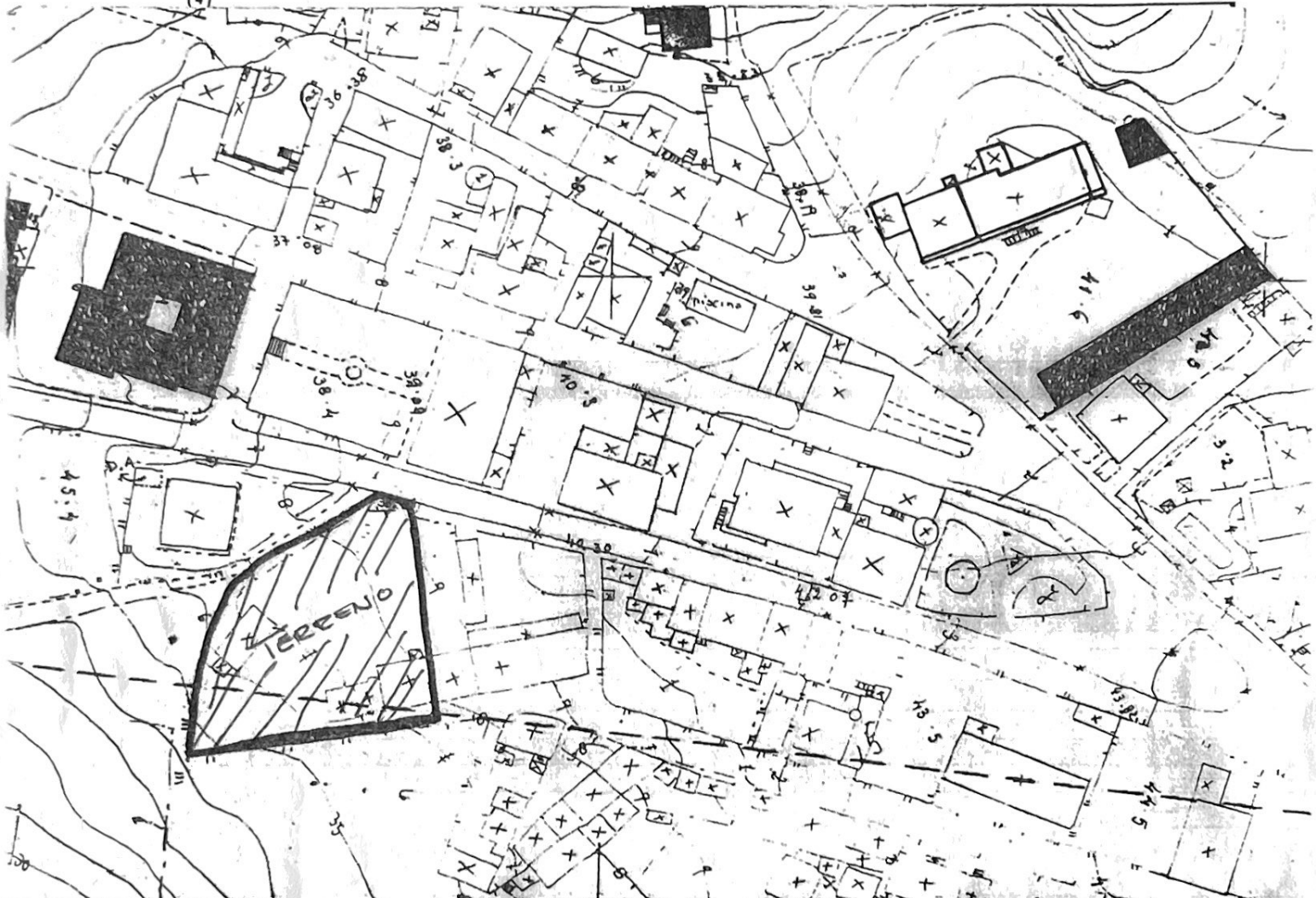

A preencher pelos Serviços

Carta N.º 54.4 Escala 1 / 1 .000

Classe de Espaços (P. D. M.)

Proc. N.º

Condicionantes



Técnico Insc. N.º

Emitido em 12/04/99

O Responsável Alina

Pago pela Guia N.º 160 do 2/1813 do 12.455

(1) Preencher na totalidade. (2) Conforme Descrição Predial. (3) Indicar a finalidade da Carta.

(4) Tratando-se de Projecto deverá desenhar rigorosamente a implantação do (s) edifício (s).

CÂMARA MUNICIPAL DE PENICHE

DIVISÃO DE HABITAÇÃO E URBANISMO

A preencher pelo Requerente (1)

Requerente JOSE FILIPE HENRI GABRIEL DE FELICIANO, Lda

Local RUA DA CAPELA - S. BERNARDINO Freguesia ATOUGUA DA BUZIA

Confrontações (2)

Norte RUA DA CAPELA Sul R. DA CAPELA E EDUARDO CHIDE

Nascente ARTUR DOS SANTOS RODRIGUES Poente CAVALHO

Finalidade (3) IMÓVEL HABITACIONAL

(4)

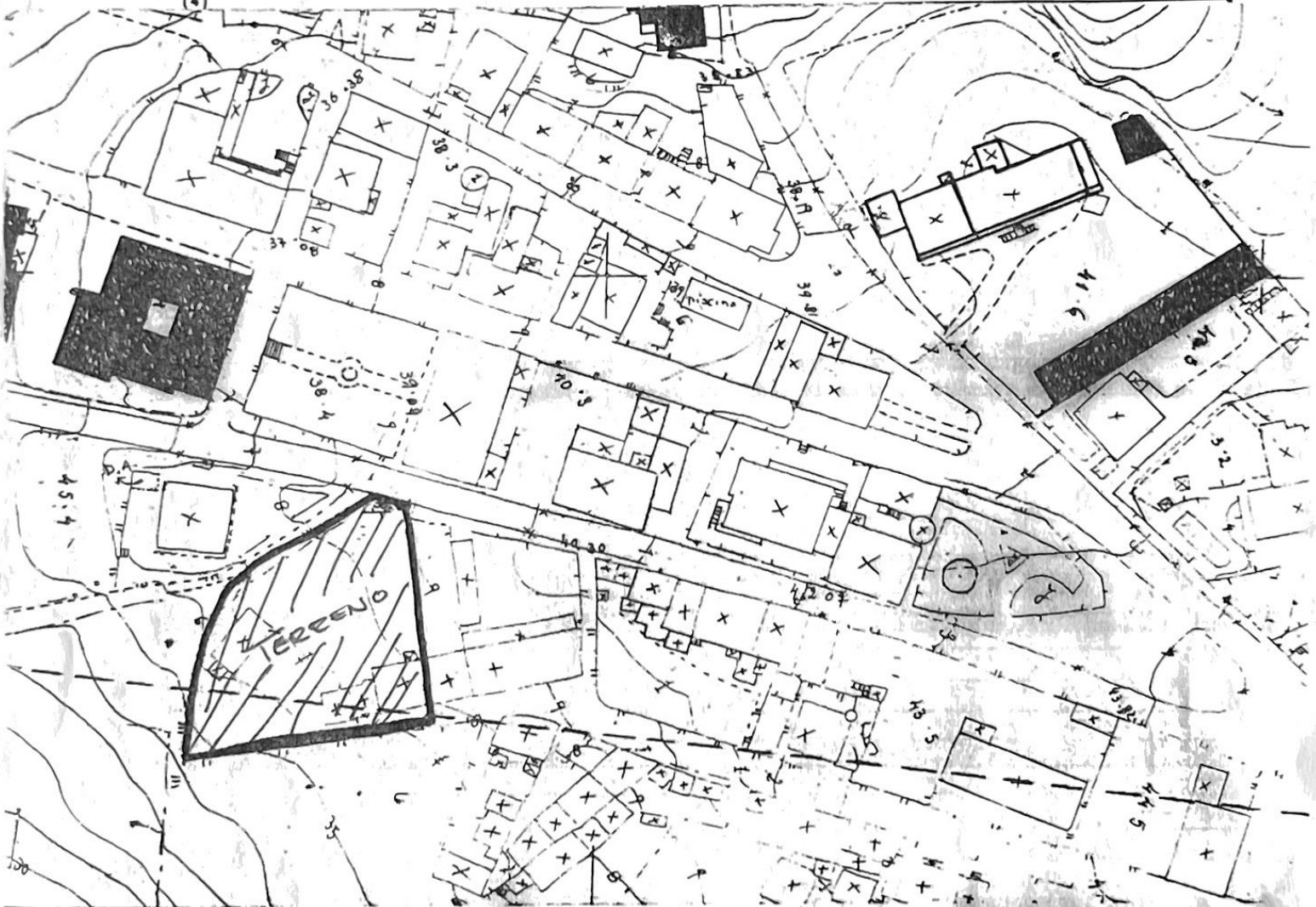

A preencher pelos Serviços

Carta N.º 54.4 Escala 1/ 1.000

Classe de Espaços (P. D. M.)

Proc. N.º

Condicionantes



Técnico Insc. N.º

Emitido em 12/04/99
O Responsável Alitac

260 do
Pago pela Guia N.º 2/1813 de 12.455 E

(1) Preencher na totalidade. (2) Conforme Descrição Predial. (3) Indicar a finalidade da Carta.

(4) Tratando-se de Projecto deverá desenhar rigorosamente a implantação do (s) edifício (s).